VERBESSERT

SPITA

ResQ-tape®

Self-fusing silicone tape

PROFESSIONAL

DE

- isoliert bis zu **12.000 Volt** (pro Lage)
- hitzebeständig bis 260°C
- kältebeständig bis -90°C
- absolut rückstandsfrei entfernbar
- sofort selbstverschweissend
- druckfest bis zu **12 Bar** (bei einem Durchmesser von 25mm)

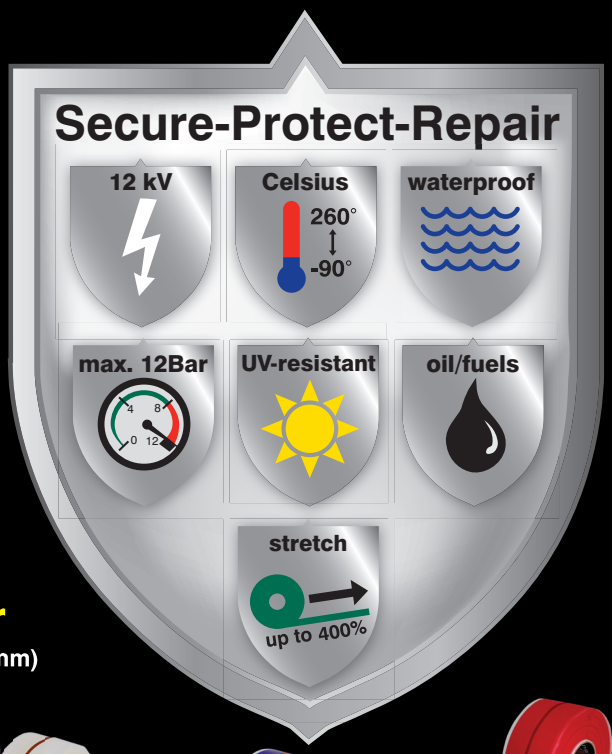

- dauerelastisch
- funktioniert sogar unter Wasser!
- UV-beständig
- dehnbar bis zu **400%**
- wasser- und luftdicht in Sekunden
- dauerhaft abdichtend
- beständig gegen Kraftstoffe, Öle, Säuren, Lösungsmittel und Salz

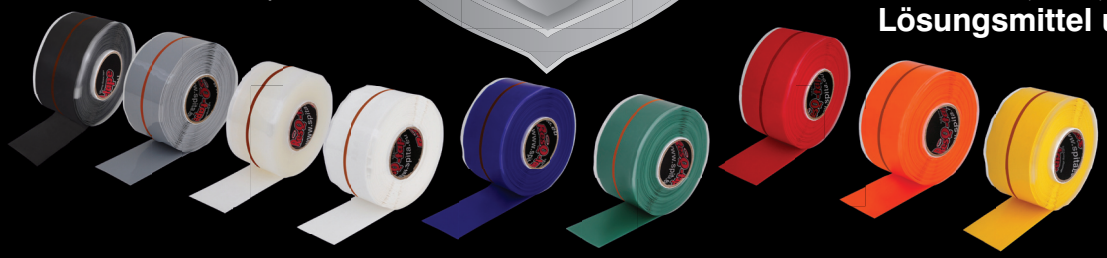

Marine | Auto | LKW | Elektro | Wohnmobile | Luftfahrt | Landwirtschaft | Sanitär | Militär | Industrie | Feuerwehr/THW | Wassersport

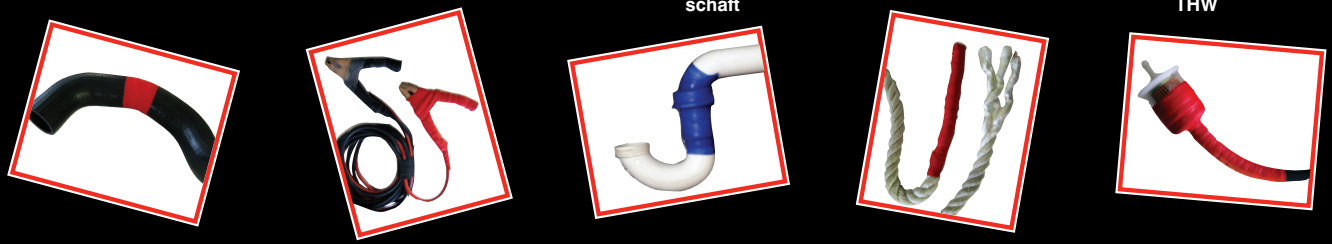

SCHNELL UND LEICHT ZU VERARBEITEN:

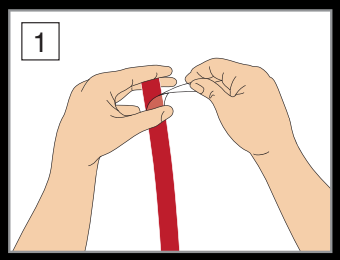

Ziehen Sie den Schutzfilm vom SPITA ResQ-tape ab.

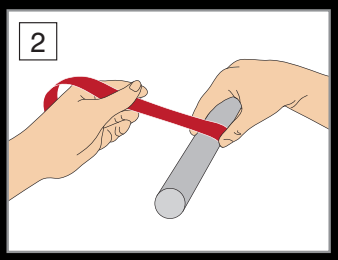

Drücken Sie SPITA ResQ-tape an den zu umwickelnden Gegenstand und fixieren Sie es (z.B. mit einem Finger), dann beginnen Sie mit einer vollen Umwicklung Band auf Band.

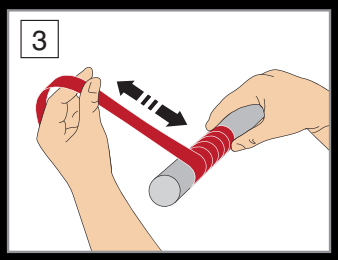

Dehnen Sie das Band auf die 3-4 fache Länge und wickeln Sie SPITA ResQ-tape mit mindestens halber Überlappung um den zu reparierenden Gegenstand.

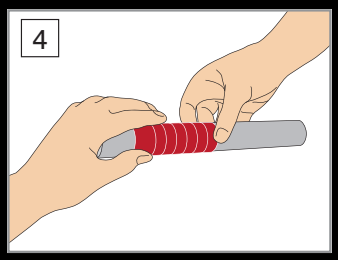

Zum Abschluß wickeln Sie den Rest SPITA ResQ-tape voll überlappend auf das bereits gewickelte Band.

www.resqtape.de

SPITA ResQ-technology

SPITA SMART PRODUCTS

SPITA

ResQ-tape®

Self-fusing silicone tape

DE1201

PROFESSIONAL

SPITA ResQ-tape ist ein hochwertiges selbstverschweissendes Silikon-Band für Notfälle und Reparaturen. Da ***SPITA ResQ-tape*** nur an sich selbst haftet, kann es auch direkt auf nassen und schmutzigen Untergründen verarbeitet werden. Im Gegensatz zu herkömmlichen Klebebändern ist die Beschaffenheit des Untergrundes egal. Indem man das Band dehnt und überlappend um den zu reparierenden Gegenstand wickelt, entsteht innerhalb weniger Sekunden eine dauerhafte Verbindung.

DAS UNIVERSELLE REPARATURBAND

SPITA ResQ-tape kann eingesetzt werden um zwei Gegenstände zu verbinden oder um undichte Stellen zu reparieren. Es bildet blitzschnell eine dauerhafte luft- und wasserdichte Versiegelung. So können Sie z.B. Leckagen in Rohrleitungen oder Schläuchen reparieren und das Ganze funktioniert sogar unter Wasser! Auch kann das Band für elektrische Isolierungen eingesetzt werden, oder um die Griffe von Werkzeugen und Sportgeräte griffiger und rutschfest zu machen. Wenn Sie ***SPITA ResQ-tape*** wieder entfernen wollen, lässt es sich leicht und vollkommen rückstandsfrei auch von den empfindlichsten Untergründen entfernen, z.B. Chrom, Lacke, Stoffe, Kohlefaser, etc....

WICHTIG FÜR DRUCKFESTE ABDICHTUNGEN

Nur wenn das Band über die gesamte Länge gleichmäßig und maximal gedehnt wird ist es in der Lage dem Druck standzuhalten!

① Erste Umwicklung mit 100% Überlappung vor der Leckage.

② Wickeln Sie weiter mit je 50% Überlappung.

③ Zum Abschluss die letzte Lage wieder mit 100% Überlappung auf die vorangegangene wickeln.

US Military Spec
CID A-A-59163
Type I & II (formerly MIL-I-46852C)

UL Listed
SPITA ResQ-tape is UL (Underwriter Laboratories) Listed

RoHS COMPLIANT

CE

ISO 9001:2008 (Pending)

WICHTIG FÜR ELEKTRISCHE ISOLIERUNGEN

① Erste Umwicklung mit 100% Überlappung vor der zu isolierenden Stelle.

② Wickeln Sie weiter mit je 50% Überlappung.

③ Zum Abschluss die letzte Lage wieder mit 100% Überlappung auf die vorangegangene wickeln und alle Wicklungen fest andrücken.

Da SPITA ResQ-tape nicht gedehnt werden muss um sich zu verschweissen, reicht es aus das Band nur etwas 40-50% zu dehnen um einen festen Sitz zu erreichen.

SPITA ResQ-tape bietet unbegrenzte Einsatzmöglichkeiten! Hier einige Beispiele...

- ✔ Notreparaturen an Fahrzeugen, Maschinen, Booten, Wohnmobilen
- ✔ Abdichten von Lecks an Schläuchen, Leitungen und Rohren
- ✔ Ummanteln der Griffe von Werkzeugen oder Sportgeräten für einen besseren Halt
- ✔ Wasserdichte Abdichtung von elektrischen Verbindungen und Anschlüssen
- ✔ Funktioniert auch unter Wasser!
- ✔ Herstellen von Notfalldichtungen (z.B. O-Ringen) oder Reparatur von Keilriemen, o.ä.
- ✔ Ummanteln von hydraulischen Anschlüssen oder anderen ungeschützten metallischen Verbindungen zur Vermeidung von Korrosion (Rost)
- ✔ Direkt anwendbar auf öligen, schmutzigen und nassen Oberflächen
- ✔ Ummantelung/Kennzeichnen von Seilenden
- ✔ Isolieren und markieren von Kabeln
- ✔ Vielseitige Einsatzmöglichkeiten in Notsituationen z.B. bei Feuerwehr, THW, etc.

Abmessungen:
Breite x Länge x Dicke
25,4 mm x 3,6 mtr x 0,5 mm STANDARD

Lagerfähigkeit >10 Jahre, wenn das Band dunkel und bei normalen Temparaturen gelagert wird.
Haltbarkeit im verarbeiteten Zustand >25 Jahre.

Achtung:
Die rote Mittelmarkierung auf dem Band garantiert das dieses Band **12 Bar** Druck wiedersteht und bis **12.000 Volt** pro Lage isoliert.

Verfügbar in diesen Farben:

SCHWARZ	ROT	WEISS	BLAU	ORANGE	GELB	GRÜN	TRANSPARENT	GRAU

GuK
Technische Gummi und Kunststoffe GmbH

Damit aus Ihren Ideen Produkte werden.

GuK Technische Gummi und Kunststoffe GmbH
Buckower Chaussee 69-70
12277 Berlin
Tel. +49 30 723 929-0
Fax +49 30 723 929-99
E-Mail: info@guk-berlin.de
Internet: www.guk.de
Shop: www.guk24.de

Qualitätsmanagement DQS ISO 9001:2015 Reg.-Nr. 019886 QM15

Achtung: Da die Art und Weise wie Sie ***SPITA ResQ-tape*** einsetzen, genauso wie die Bedingungen unter denen Sie ***SPITA ResQ-tape*** verwenden ausserhalb unseres Einflussbereiches liegen, müssen wir darauf hinweisen, dass wir, der Hersteller und der Verkäufer, keinerlei Gewährleistung übernehmen können. Dies beinhaltet auch evtl. Folgeschäden, ist jedoch nicht auf diese beschränkt. ***SPITA ResQ-tape*** ist ein eingetragenes Warenzeichen von G&G Investments B.V., Zeewolde (NL).

Powered by G&G